

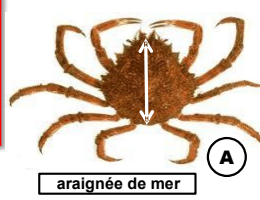

ATTENTION ! Casiers à crabes INTERDITS en Rade de Brest du 15 octobre au 15 mars

IMPORTANT : les casiers à parlor **ne sont pas autorisés** en Bretagne



Crustacés

| | Tailles minimales (cm) | |
|---|--------------------------|-------------------------|
| | au NORD du 48° parallèle | au SUD du 48° parallèle |
| ARAIGNÉE de mer (<i>Maja brachydactyla</i>) (A) | 12 | |
| CREVETTE bouquet (<i>Palaemon serratus</i>) (B) | 5 | |
| CREVETTES (autres que bouquet) | 3 | |
| ÉTRILLE (<i>Necora puber</i>) (C) | 6,5 | |
| HOMARD (<i>Homarus gammarus</i>) (D) | 8,7 | |
| LANGOUSTE rouge, rose (<i>Palinurus spp.</i>) (E) | 11 | |
| TOURTEAU (<i>Cancer pagurus</i>) (F) | 15 | 13 |
| POUCE-PIED (<i>Pollicipes pollicipes</i>) (G) | (G) | (G) |

(A) : Longueur totale mesurée entre les rostrés jusqu'à la bordure postérieure de la carapace
ATTENTION ! Prélèvement limité à 6 araignées par personne et par jour en pêche sous-marine. Pêche fermée annuellement sur certains secteurs. Se renseigner auprès des A.M. locales
 (B) : Longueur totale de l'animal (LT) (Divisions CIEM VII, a,b,d,a)
 (D) : Longueur de la carapace mesurée de l'arrière des orbites jusqu'à la bordure distale du céphalothorax
 (E) : Longueur de la carapace mesurée de la pointe du rostre à la bordure distale du céphalothorax. Pêche interdite du 1^{er} janvier au 31 mars. Pêche des femelles grainées interdite toute l'année
 (C) et (F) : Longueur totale de la carapace dans sa plus GRANDE dimension
NOTA : le 48ème parallèle correspond à la latitude d'Audierne
 (G) : Pêche AUTORISÉE du 16/01 au 14/03, et du 16/09 au 14/11. (3 kilos par personne et par jour)

Poissons (*)

| | Tailles minimales (cm) | |
|--|------------------------|--|
| ANCHOIS (<i>Engraulidae</i>) | 12 | |
| BAR* (<i>Dicentrarchus labrax</i>) | 42 | |
| BAR moucheté (<i>Dicentrarchus punctatus</i>) | 30 | |
| BARBUE (<i>Scophthalmus rhombus</i>) | 30 | |
| BONITE (<i>Sarda spp.</i>) | (marquage) | |
| CABILLAUD (<i>Gadus morhua</i>) | 42 | |
| CHINCHARD (<i>Trachurus trachurus</i>) | 15 | |
| CONGRE (<i>Conger conger</i>) | 60 | |
| DORADE GRISE (<i>Spondylosoma cantharus</i>) | 23 | |
| DORADE ROSE (<i>Pagellus bogaraveo</i>) | 40 | |
| DORADE ROYALE (<i>Sparus aurata</i>) | 23 | |
| FLET (<i>Platichthys flesus</i>) | 20 | |
| GERMON (<i>Thunus alalunga</i>) | 2 kilogrammes | |
| HARENG (<i>Clupea harengus</i>) | 20 | |
| LIEU JAUNE* (<i>Pollachius pollachius</i>) | 30 | |
| LIEU noir (<i>Pollachius virens</i>) | 35 | |
| LINGUE (<i>Molva molva</i>) | 63 | |
| LINGUE BLEUE (<i>Molva dipterygia</i>) | 70 | |
| MAIGRE (<i>Argyrosomus regius</i>) | 45 | |
| MAQUEREAU (<i>Scomber scombrus</i>) | 20 | |
| MERLAN (<i>Merlangius merlangus</i>) | 27 | |
| MERLU (<i>Merluccius merluccius</i>) | 27 | |
| MULET (<i>Mugil spp.</i>) | 30 | |
| ORPHIE (<i>Belone belone</i>) | 30 | |
| PLIE (<i>Pleuronectes platessa</i>) | 27 | |
| ROUGET barbet ou de roche (<i>Mullus spp.</i>) | 15 | |
| SAR (<i>Diplodus sargus</i>) | 25 | |
| SARDINE (<i>Sardina pilchardus</i>) | 11 | |
| SOLE (<i>Solea solea</i>) | 25 | |
| TURBOT (<i>Psetta maxima</i>) | 30 | |

ATTENTION !
Pêche à la civelle INTERDITE

ATTENTION !
Espèces soumise à MARQUAGE (ablation de la partie inférieure de la nageoire caudale)

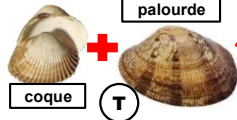
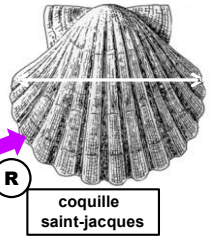
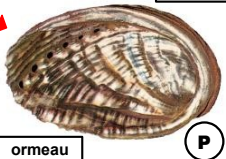
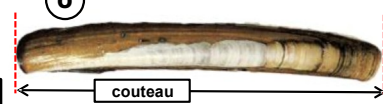
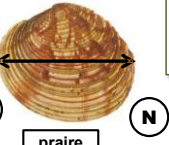
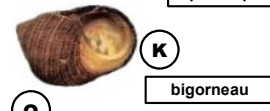
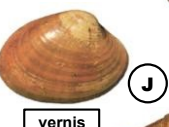
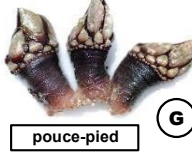
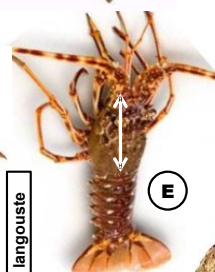
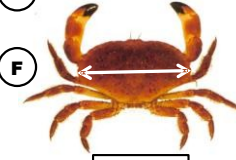
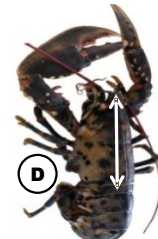
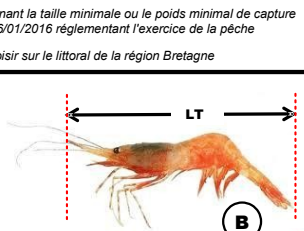

BAR* : Nord du 48° parallèle : Du 01/02 au 31/03/2024 : seul le pêcher/rêlâcher autorisé
 En janvier et du 01/04 au 31/12/2024 : maximum 2 bars par pêcheur et par jour
 Sud du 48° parallèle : maximum 1 bar par pêcheur et par jour toute l'année
 Nord et Sud : Interdiction de pêcher du bar à l'aide d'un filet fixe
THON ROUGE : pêche interdite sauf détenteur d'une autorisation annuelle
 Pose de bague et déclaration obligatoires
LIEU JAUNE* : Sud du 48° parallèle : du 01/01 au 30/04 seul le pêcher/rêlâcher autorisé
 Du 1^{er} mai au 31 décembre : Maximum 2 lieus jaunes par pêcheur et par jour

Prélèvement limité à **20 ormeaux** par jour et par pêcheur
Cas général : pêche INTERDITE du 15 juin au 31 août
 Gisements insulaires du Parc marin d'Iroise : pêche INTERDITE du 1^{er} avril au 14 septembre et par coefficient inférieur ou égal à 95 (arrêté 2012-3849 du 3/3/2012)
 Pêche sous-marine et usage du tuba INTERDITS (en plongée et/ou avec appui au sol)

Pêche sous-marine :
 Sur les gisements Brest/Camaret/Morlaix : prélèvement limité à **15 coquilles/jour/pêcheur** pendant la campagne coquillière (limitations horaires)
 Hors gisement : prélèvement limité à **30 coquilles/jour/pêcheur** du 01/10 au 14/05 (pêche sous-marine et à pied)

ATTENTION
 Gisement de la rivière de PONT L'ABBÉ
 Cumul coques + palourdes limité à **200 individus (2kg/personne/jour)**
 usage du râteau INTERDIT
 Gisement actuellement fermé
 Par arrêté du 20 juillet 2022

AUTORISÉ du 15 octobre au 15 avril
12 pièces par personne et par jour

RAPPEL :
 Prélèvements de la pêche de loisir limités à la CONSOMMATION PERSONNELLE

Vente rigoureusement **INTERDITE**



(*) = La taille des poissons se mesure : du bout du museau à l'extrémité de la nageoire caudale

ATTENTION ! : La pêche à la palangre sur l'estran est interdite du 1^{er} juin au 30 septembre

IMPORTANT
 Ce document ne revêt qu'une valeur informative et ne saurait remplacer la REGLEMENTATION OFFICIELLE

Vers marins

| | | |
|--|------------------------|-----------------------------------|
| ARENICOLE (<i>Arenicola marina</i>) | pas de taille minimale | 1 kg (1 litre ou 1 dm3) |
| NEREIDES (<i>Nephtys spp., Hediste spp.</i>) | | |
| SIPONCLE ou BIBI (<i>Sipunculus rudus</i>) | | |

Echinodermes

OURSIN (*Paracentrotus lividus*) (U)
 5,5 cm piquants exclus

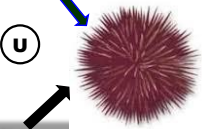

Céphalo-podes

POULPE (*Octopus vulgaris*) (V)
 Poids minimal **750 gr**



Pêche sous-marine INTERDITE dans le ressort des Affaires Maritimes de Brest, Morlaix et Douarnenez-Audierne